希腊-雅典市中心kypseli跃层公寓

房屋价格：27 万 欧元

卧室：3

使用面积：195 平米

卫浴：2.5

类 型：|公寓|

用途：|移民房产|投资房产|定居房产|

详细信息

区域信息：位于雅典卫城东北方向4千米处，由西部的Patission街，东部的Tourkovounia山，北部的Galatsi市和南部的Pedion Areos公园组成。

房屋信息：
3室4厅2.5卫1厨，位于3-4层，送20平米的开间（可单独出租）
详细图片

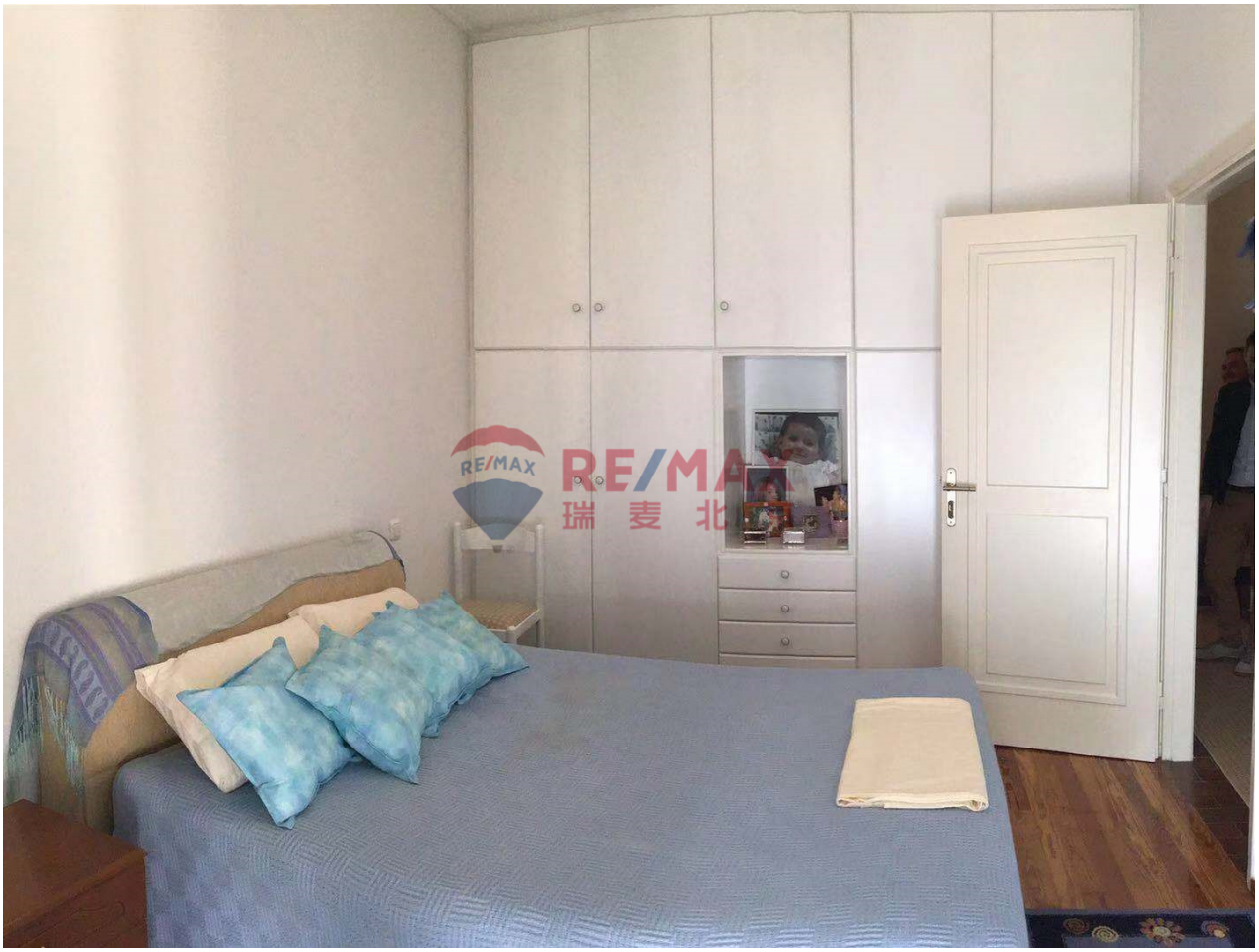

RE/MAX
RE/MAX
瑞 麦 北 京

RE/MAX
瑞 麦 北 京
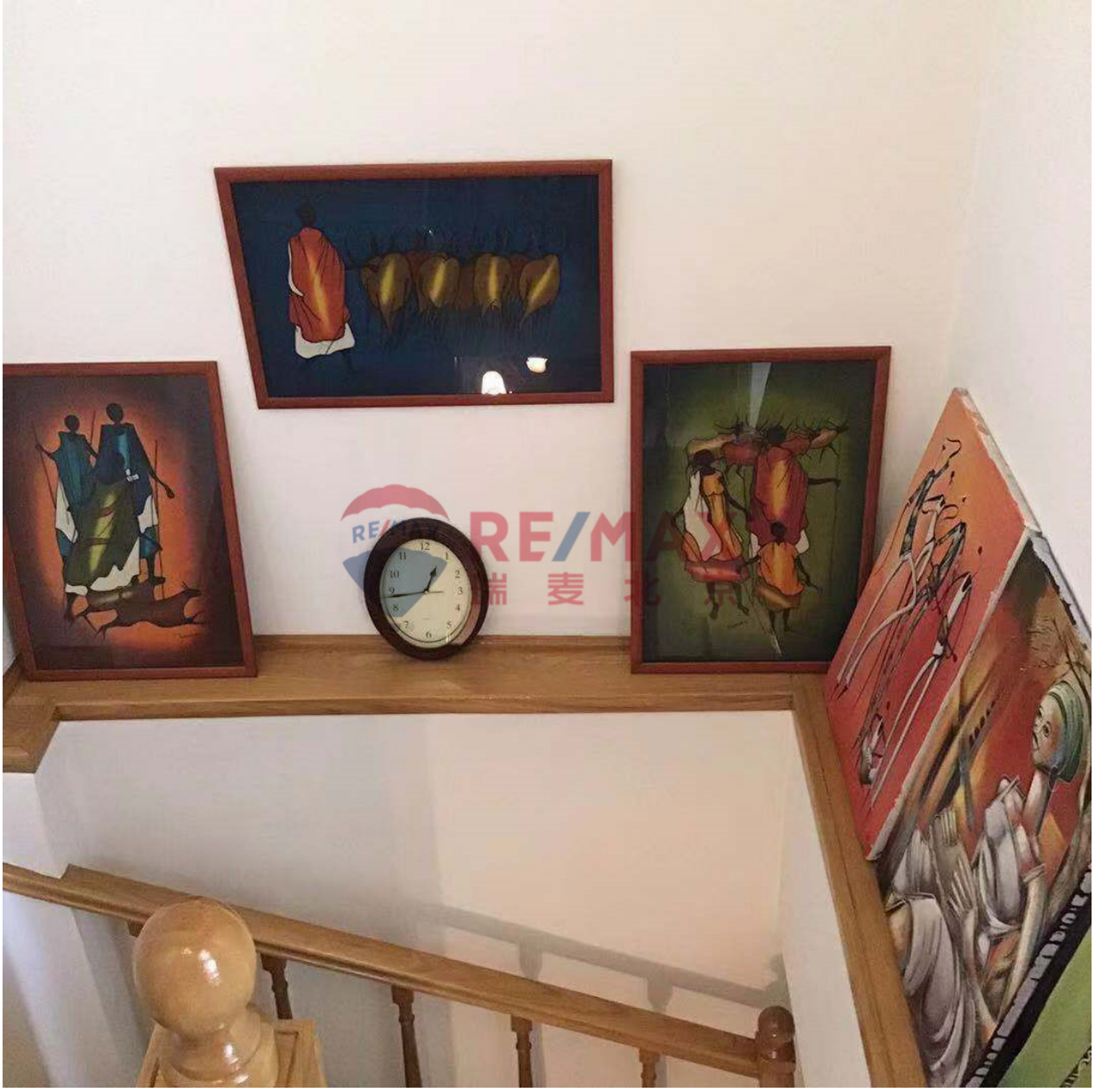
RE/MAX
瑞 麦 北 京