RE/MAX
瑞 麦 北 京

希腊雅典市中心ＴＨＩＳＩＯ卫城和利卡维多山景观公寓　距离卫城

详细信息

希腊雅典市中心ＴＨＩＳＩＯ卫城和利卡维多山景观公寓　距离卫城３５０米房源介绍：　套内面积１３０平米，３卧室１卫１浴室，位于１楼，距离地铁站ＭＥＴＲＯ　Ｔｈｉｓｉｏ　３５０米。朝东，采光充足，通透明亮，大阳台，卫城景观，建于１９５５年，２０００年新装修区域介绍：　希腊的旅游业是希腊的支柱产业之一，也是希腊的重要产业。这两年希腊经济的迅速回暖和旅游业的拉动有着密不可分的联系。著名景点卫城附近的ＴＨＩＳＩＯ区以其得天独厚的地理位置受到Ａｉｒｂｎｂ经营者的欢迎。来自世界各地的游客在选择住宿时也对此地颇为青睐。

使用面积：１３０．０００㎡
卧室：３
卫生间：１．５
类型：公寓
楼层：１楼

房屋价格５０万欧元
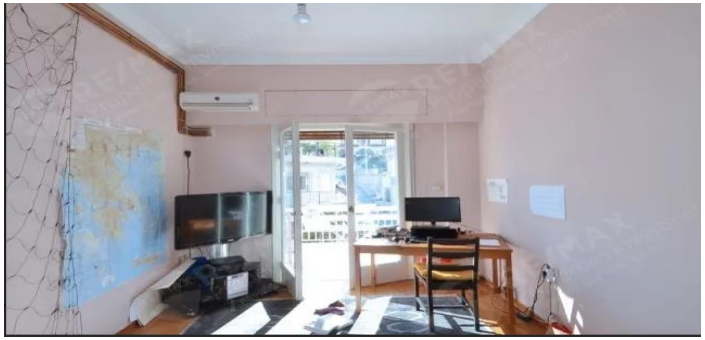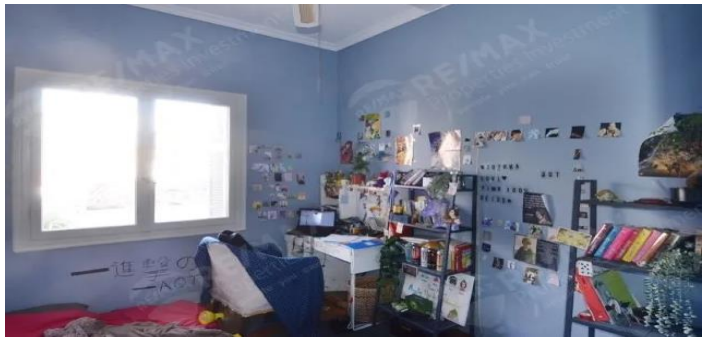
项目图片：