RE/MAX
瑞 麦 北 京

里斯本黄金地段Ｃｅｎｔｒｏ商铺　带租约

详细信息

房源信息：这套房源为沿街商铺，经营餐厅，设有设备齐全的厨房，目前的租赁价格为１２００欧元，为期５年的合同，２个卫生间，能效等级：Ｃ。周边配套：商铺毗邻最重要的旅游景点，靠近商业广场和自由大道等。

使用面积：７６．０００㎡
卧室：
卫生间：２
类型：商铺
楼层：１－２楼

房屋价格３６万欧元

项目图片：

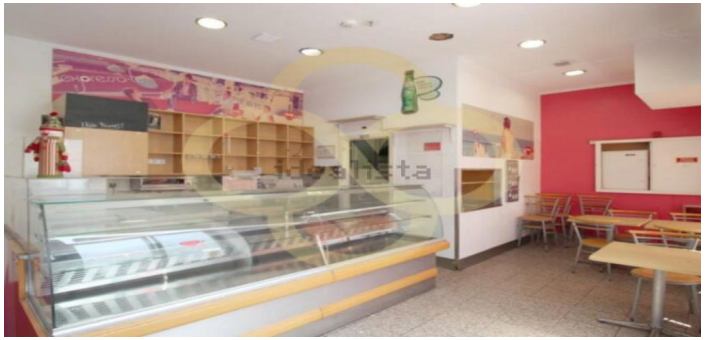

PRIVADO

LISBON
CAFE 2