RE/MAX
瑞 麦 北 京

希腊雅典市中心Ａｇｉｏｓ　Ｅｌｅｆｔｈｅｒｉｏｓ１２０㎡｜投

详细信息

房源信息：该房源建于２０００年，面积１２０平米，位于１层，公寓有３间卧室，１个浴室，１个厕所，１个停车位。带电梯，安全门，安全警报，闭路电视，储藏室，电器，双层玻璃窗，允许宠物，空调，锅炉，自主天然气等。区域介绍：Ａｇｉｏｓ　Ｅｌｅｆｔｈｅｒｉｏｓ位于雅典市中心以南５公里处，距离市区开车不到１０分钟，是到市中心最近的南部地区之一，它也是和Ｎｅａ　Ｓｍｙｒｎｉ唯二的两个不临海的南部地区。

使用面积：１２０．０００㎡
卧室：３

卫生间：１

类型：公寓

楼层：１楼

房屋价格１９．５万欧元
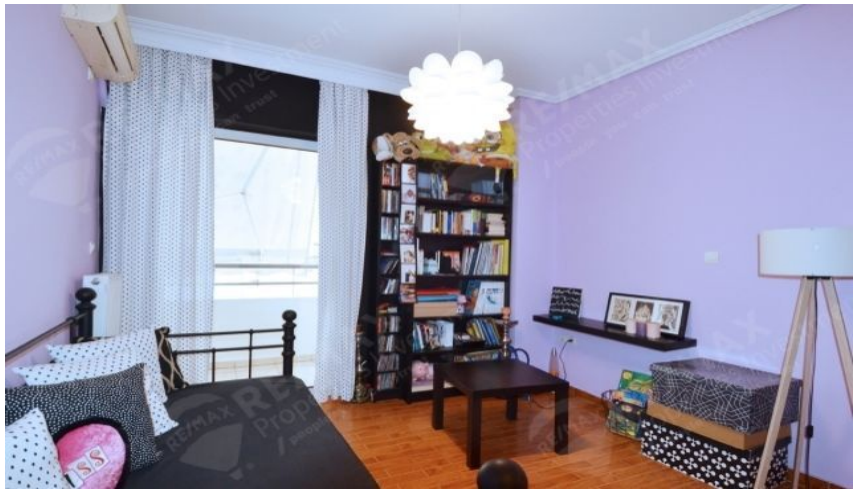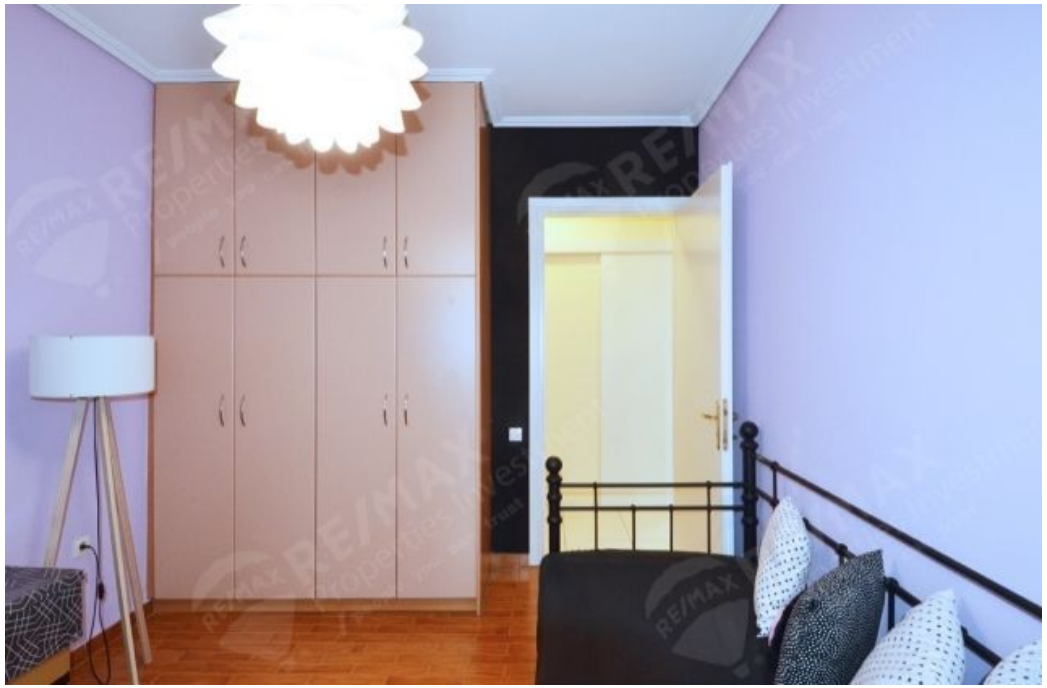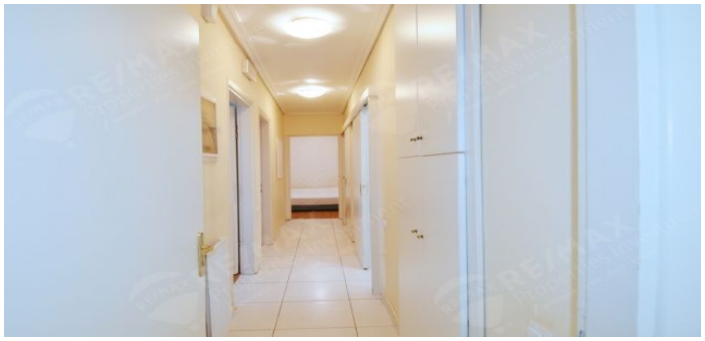
项目图片：