RE/MAX
瑞 麦 北 京

希腊雅典市中心Ｐａｔｉｓｉｏｎ７２平方米全新翻新公寓丨带电梯

详细信息

房源介绍：该房源面积７２平米，建于１９３２年，２０２２年全新翻新。有两个卧室，１个厨房和１个浴室，位于维多利亚广场附近的一栋小型公寓大楼的二楼，带电梯和储藏室。区域介绍：此公寓位于雅典市中心Ｐａｔｉｓｉｏｎ，这里建造了许多针对中上层和中上阶层的公寓楼。街道商店林立，购物街，剧院，电影院，餐馆，咖啡馆和酒吧一应俱全。交通生活便利，是雅典市中心住宅区的最佳选择。

使用面积：７２．０００㎡
卧室：2

卫生间：1

类型：公寓

楼层：2楼

房屋价格１０万欧元
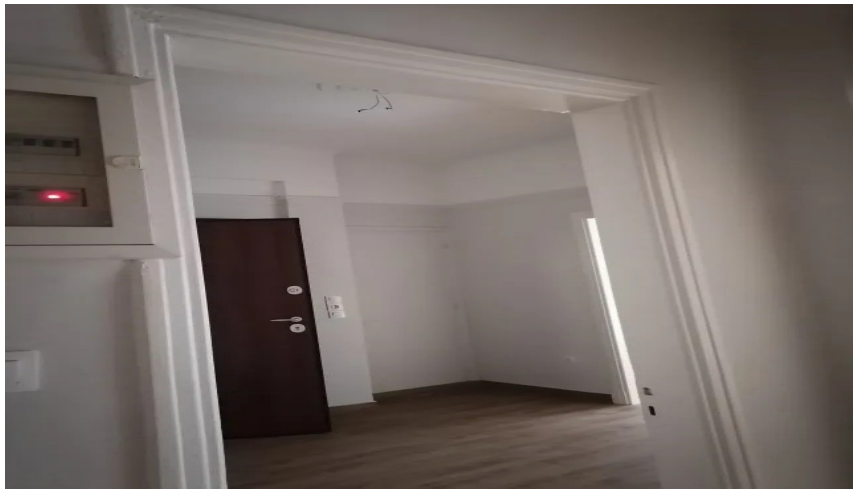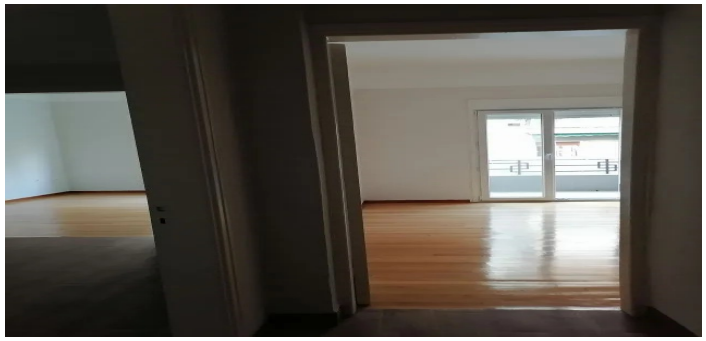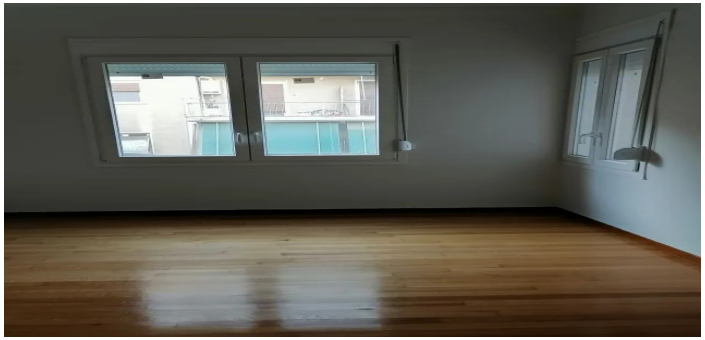
项目图片：