RE/MAX
瑞 麦 北 京

希腊雅典北　Ｎｅａ　Ｆｉｌｏｔｈｅｉ　１１５㎡公寓 | 毗邻３所

详细信息

房源信息：该套房源建于１９８０年，已翻新，面积１１５平方米，有２个卧室，１个卫生间，１个浴室，带有电梯、储藏室、双层玻璃窗、大阳台等。区域介绍：此房源所在区域是雅典绿化率最高的区域之一，富裕的东北部，该区主要以山上别墅为主，与使馆区Ｐｓｙｃｈｉｋｏ属于同一个市单位。距离市中心驾车２０分钟，到机场驾车３０分钟，距离雅典卫城３．６ＫＭ，距大学２ＫＭ，交通便利。

使用面积：１１５．０００㎡
卧室：2
卫生间：1
类型：公寓
楼层：2楼

房屋价格３５．５万欧元
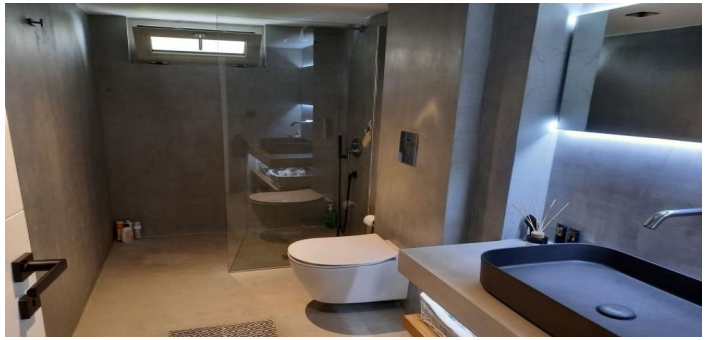
项目图片：