RE/MAX
瑞 麦 北 京

希腊雅典南部富人区Ｇｌｙｆａｄａ中心区域５０平米底层投资公寓

详细信息

房源信息：建筑年份１９７５年，位于底层，面积５０㎡，一室一卫，带１５㎡阳台，光线充足明亮。区域介绍：格里法达为新兴富人区，房产崭新而漂亮，绿化水平较高，因而无论是房价还有消费水平都会比其他地区贵上一些，当然相应的基础设施建设和服务也要比其他地区的水平高。格里法达中心的购物区域，各大品牌云集，围绕着电车轨道而展开，市中心聚集了各类高档餐厅和酒吧。

使用面积：５０．０００㎡
卧室：１
卫生间：１
类型：公寓
楼层：１楼

房屋价格２０万欧元

项目图片：

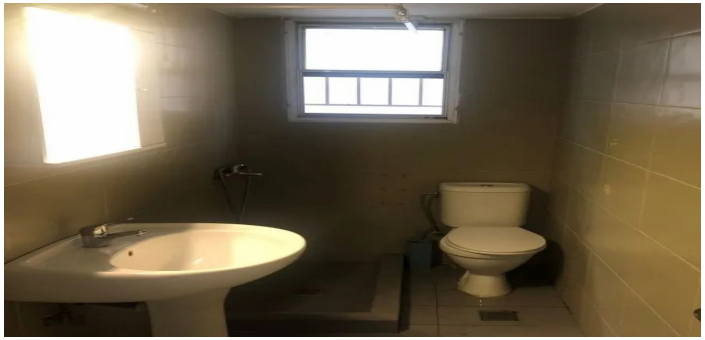

YZP 9280