RE/MAX
瑞 麦 北 京

雅典市中心Ｐａｔｉｓｉｏｎ４２ｍ？２居公寓 | 带电梯 | 设施齐全

详细信息

房源信息：房源建于１９６５年，面积为４２平方米，位于５楼，２个卧室，１个客厅，１个卫生间，１个厨房，带有电梯、空调等。区域介绍：此公寓位于雅典市中心Ｐａｔｉｓｉｏｎ，这里建造了许多针对中上层和中上阶层的公寓楼。街道商店林立，购物街，剧院，电影院，餐馆，咖啡馆和酒吧一应俱全。交通生活便利，是雅典市中心住宅区的最佳选择。

使用面积：４２．０００㎡
卧室：2

卫生间：1

类型：公寓

楼层：5楼

房屋价格7万欧元
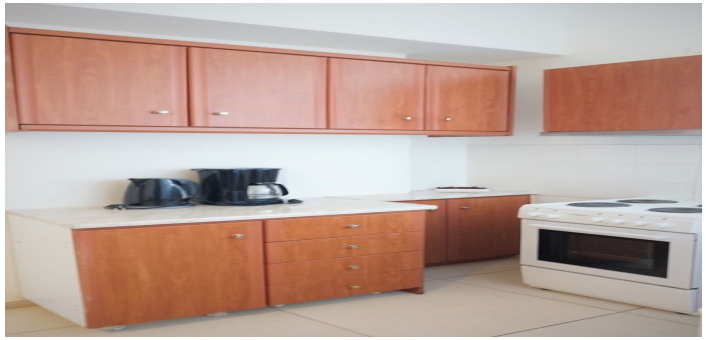
项目图片：