RE/MAX
瑞 麦 北 京

希腊雅典南部Ｐａｌａｉｏ　Ｆａｌｉｒｏ８０m？２居公寓 | 带有

详细信息

房源信息：房源建于２００３年，面积为８０平方米，位于１楼，２个卧室，１个厨房，２个浴室，１个卫生间，带有１个停车位，还有１个阳光充足的阳台，配有安全门、壁炉和空调等。区域介绍：公寓位于雅典南部富人区Ｆａｌｉｒｏ区域，位置绝佳，距离海边几百米，海边有散步滨海栈道、海滩和酒吧餐厅等，　房子紧靠Ｆａｌｉｒｏ商业中心，步行仅需１４０米即可进入繁华的ｆａｌｉｒｏ商业中心区域。７００米范围内有４座轻轨站：Ｐｈｌｏｉｓｂｏｓ，ｍｐａｔｅｓ，Ｐａｎａｇｉｔｓａ，ΜΟΥΣΩΝ可去往比港也可去往市中心、雅典北部以及国际机场，出行及其方便６５０米即可到达雅典南部第一个游艇码头综合休闲区Ｆｌｉｓｖｏｓ度假码头，该码头也是雅典南部度假工程“蔚蓝海岸”的起点１．８公里外就是雅典最大的综合文化休闲中心Ｓｔａｖｒｏｓ　Ｎｉａｒｃｈｏｓ，该文化中心是希腊最大的体育文化项目，国家图书馆和歌剧院都位于此中心，是雅典人民平时休闲活动的必打卡之地。

使用面积：８０．０００㎡
卧室：２
卫生间：１

房屋价格１８万欧元

类型：公寓

楼层：１楼
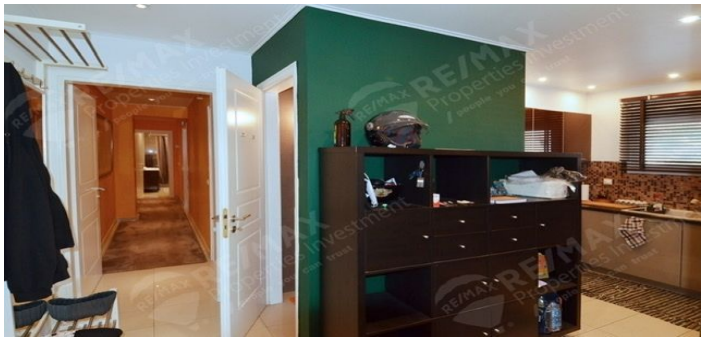
项目图片：