RE/MAX
瑞 麦 北 京

希腊雅典北部Ｃｈａｌａｎｄｒｉ１４８ｍ²独栋别墅｜环境优越｜

详细信息

房源信息：房源建于２００６年，房源面积为１４８平方米的独栋别墅，３个卧室，２个浴室，１个卫生间，１个厨房，１个客厅，有１个停车场，配套设施齐全，配有储藏室、防盗门、壁炉、防盗报警器、内部旋转楼梯和阳台等，可以携带宠物。区域介绍：哈兰德里（Ｃｈａｌａｎｄｒｉ）位于雅典北部，邻近社区Ｆｉｌｏｔｈｅｉ、Ｍａｒｏｕｓｉ、Ｖｒｉｌｉｓｓｉａ、圣帕拉斯凯维、Ｃｈｏｌａｒｇｏｓ和Ｐｓｙｃｈｉｋｏ。社区安静和谐，绿化及整体氛围非常好，是北部传统的富人区，各国政要代表云集。该区地理位置优越，交通便利，直通基菲夏大道，连接雅典市中心和北部区域。此外，很多国家驻希腊领事馆也都坐落在此区域，众多私立学校也位于此。雅典ＣＢＤ也在该北部区域。周边配套：１．步行４分钟到大型连锁超市２．距离ＡＣＳ国际学校５ｋｍ，开车１３分钟３．距离ｂｙｒｏｎ国际学校７．２ｋｍ，开车１５分钟４．距离圣凯瑟琳国际学校１６．２ｋｍ，开车２２分钟５．距离私立医院开车１０分钟

使用面积：１４８．０００㎡
卧室：３
卫生间：１

房屋价格２７万欧元

类型：独栋别墅

楼层：１楼
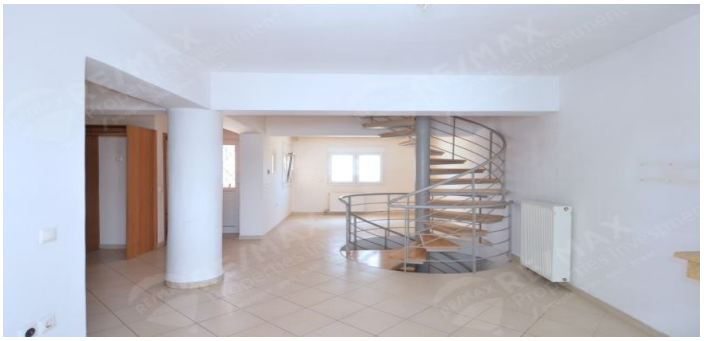
项目图片：