RE/MAX
瑞 麦 北 京

希腊雅典市中心Ａｇｉｏｓ　Ｎｉｋｏｌａｏｓ７５m？２居公寓 |

详细信息

房源信息：房源建于１９６５年，２０１５年装修，面积为７５平方米，位于２楼，２个卧室，１个浴室，１个厨房，配有安全门、安全报警器、阳台帐篷和空调等，并带有电梯和阳台，允许携带宠物。区域介绍：Ａｇｉｏｓ　Ｎｉｋｏｌａｏｓ是希腊克里特大区拉西锡州首府。位于克里特岛东部，濒临米兰拜洛湾，交通方便，公共资源齐全，是自住房产选择的绝佳区域；如果用于投资，在雅典市中心生活的人很多，在这里房子出租、转卖容易。

使用面积：７５．０００㎡
卧室：２

卫生间：１

类型：公寓

楼层：２楼

房屋价格９．２５万欧元

项目图片：

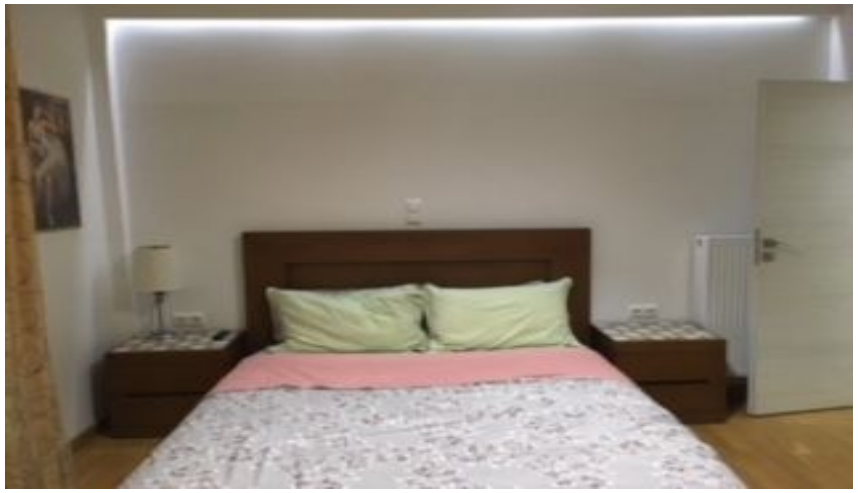

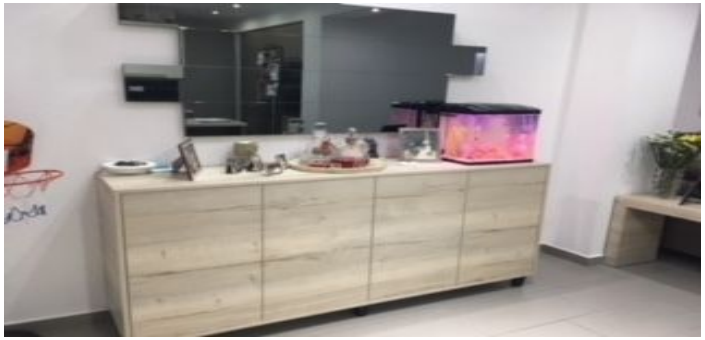
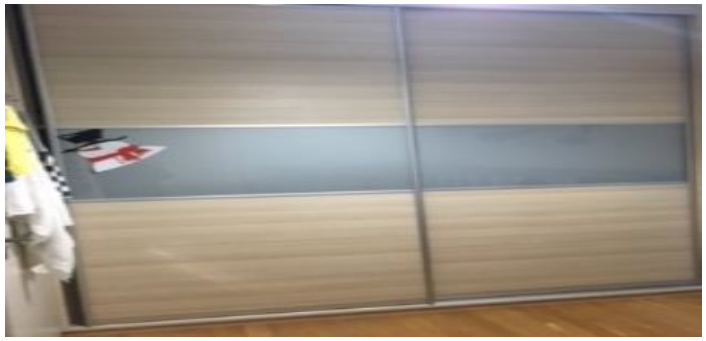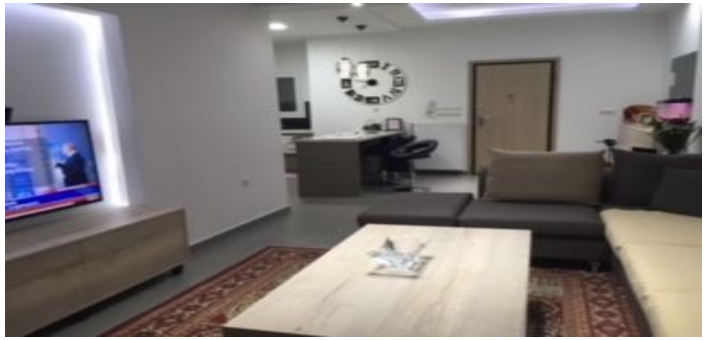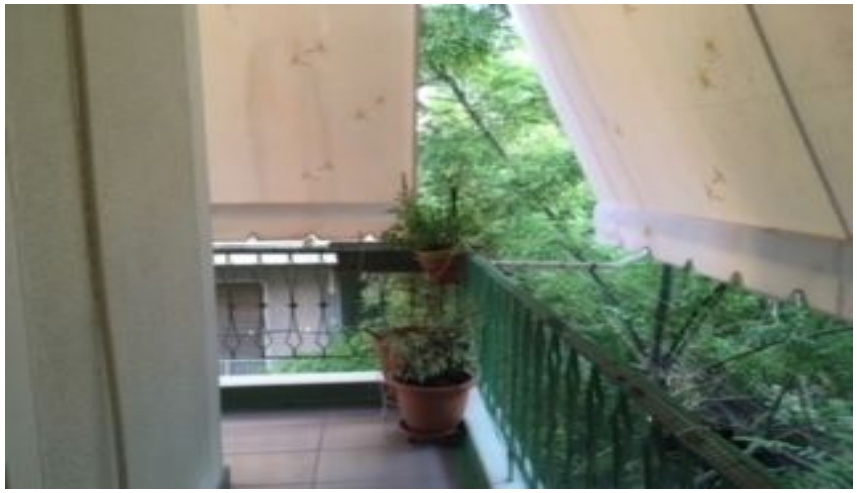
BABY