RE/MAX
瑞 麦 北 京

希腊雅典北部Ｎｅｏ　Ｉｒａｋｌｅｉｏ１２０㎡两居投资公寓 | 2

详细信息

房源信息：房源建于１９７０年，２０２０年翻新，房源面积为１２０平方米，２个卧室，２个厨房，２个客厅，２个浴室，位于底层。太阳能水系统，阳台，雨篷，安全门，地皮面积：１２９　ｍ？。区域介绍：北部是使馆区和国际学校的密集区域，雅典有６所国际学校都在北部，如果考虑自己孩子接受优质欧洲教育的朋友可以考虑北部的房产。北部的环境非常好，也有一些投资者看中使馆区的安全性，和地理位置好选择投资北部。

使用面积：１２０．０００㎡
卧室：2

卫生间：2

类型：公寓

楼层：Ｇｒｏｕｎｄ　ｆｌｏｏｒ楼

房屋价格２０万欧元
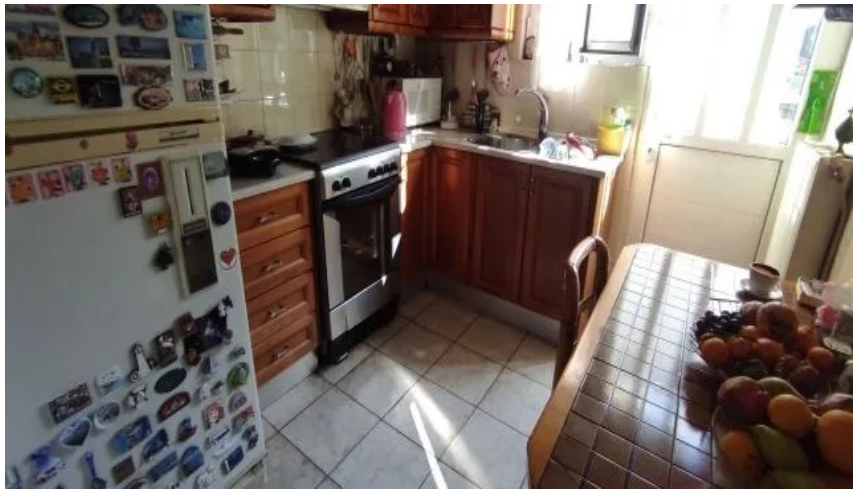
项目图片：