RE/MAX
瑞 麦 北 京

希腊雅典北部Ｉｒａｋｌｉｏ１０６㎡２居公寓｜风景视野好｜带有

详细信息

房源信息：房源建于１９８８年，２０１５年装修，面积为１０６平方米，位于２楼，２个卧室，１个卫生间，１个宽敞的客厅，１个独立舒适的厨房，配有：木地板，独立天然气供暖，太阳能热水器，对讲机，警报器，遮阳篷，防盗门等，所有房间都通向享有美丽景色的大阳台，这些在夏季非常适合使用，风景很不错，还带有１个地下停车位和地下储藏室，储藏空间充足。它位于一条主要街道上，距离　Ｐｒｏａｓｔｉａｋｏｓ步行１０分钟，靠近其他学校、市场和公园等。其优越的条件、室内设计以及位置使其成为家庭住宿和投资的理想选择。区域介绍：Ｉｒａｋｌｉｏ位于雅典北部，希腊名流区。该区域环境幽美、私密，安全系数高。生活设施完善，交通便利。距雅典北部各大国际学校距离较近，便于孩子就读。该区经成为成熟的居民区，因而基础设施十分完善。与居民生活配套的药店，超市，健身房，理发店等都分布密集，步行距离即可到达。

使用面积：１０６．０００㎡
卧室：２
卫生间：１
类型：公寓

房屋价格２６．８万欧元

楼层：2楼
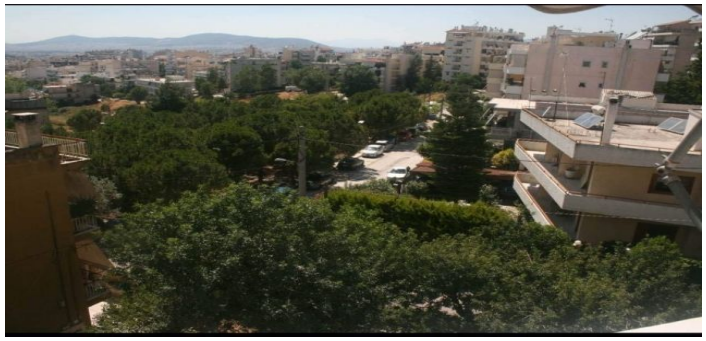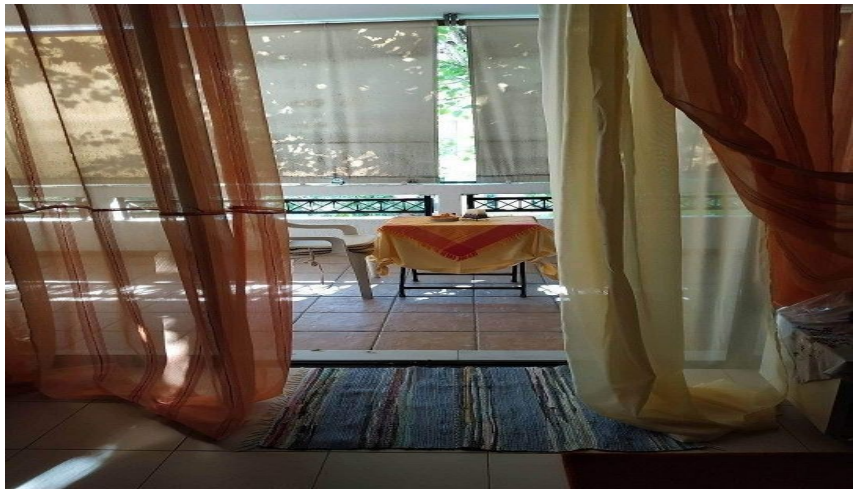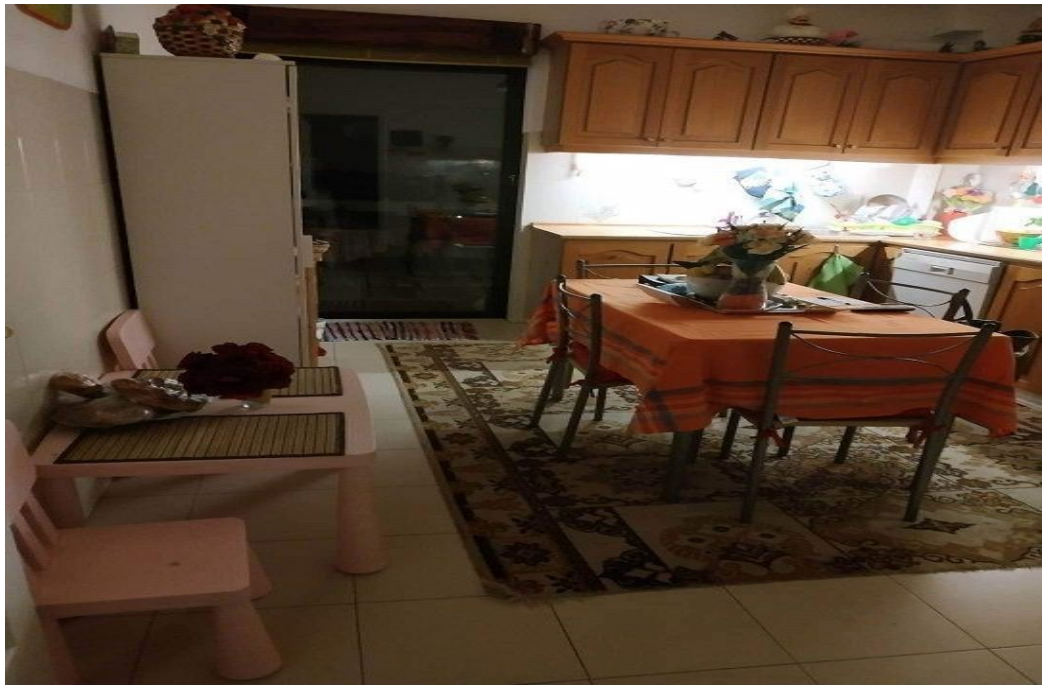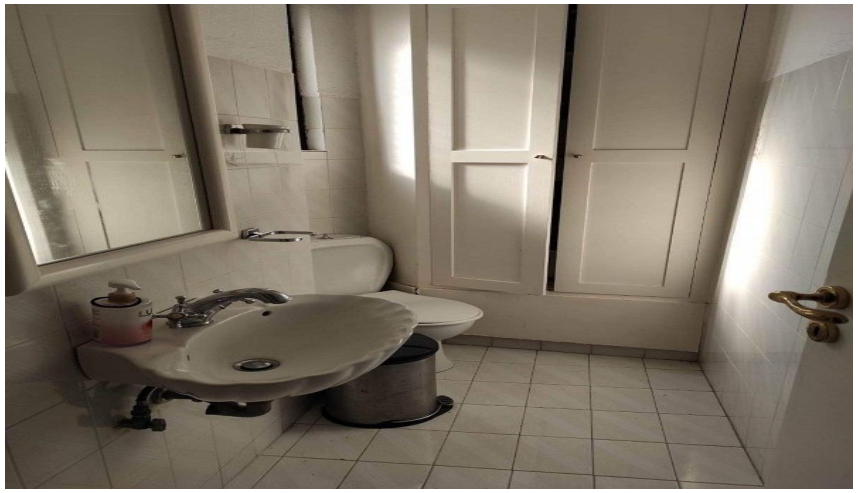
项目图片：