RE/MAX
瑞 麦 北 京

希腊雅典Ｉｌｉｓｓｉａ投资公寓　紧邻美国大使馆和雅典歌剧院

详细信息

市中心短租类房产将黄金居留政策与丰富的旅游资源完美契合。在您获取永居身份的同时，化房产为坚挺的投资型产品，数据显示利用Ａｉｒｂｎｂ短租平台创造丰厚的日租收益。

使用面积：８０．０００㎡
卧室：2
卫生间：1
类型：公寓
楼层：４楼

房屋价格２９．７万欧元
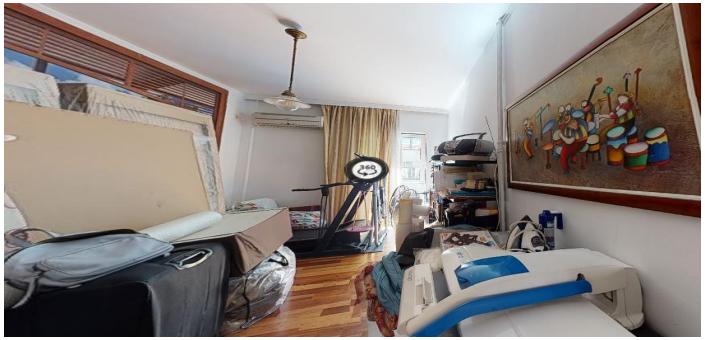
项目图片：