加拿大多伦多万锦学区高性价比公寓投资房产必选项目

房屋价格：55.88 万 加拿大元

卧室：2

使用面积：130 平米

卫浴：2

土地面积：130平方

类 型：|公寓|

用途：|投资房产|定居房产|学区房产|度假房产|

详细信息

高级公寓位于多伦多重点学区万锦市，是众多华人和新兴人士的选择地之一。公寓位于万锦市市中心。步行就可以到达公园。位于11层，拥有面积为130平方米。2个卧室，2个洗手间，1个停车位。房间采用现代化装修，最吸引人的是它的大阳台。厨房配备齐全，不锈钢冰箱，灶具，洗衣机，微波炉，电光源灯具等等。还额外赠送一个储藏室。小区采用24小时物业监控，拥有游泳池，会客厅，健身房等公共设备。投资房产 必选项目。

室内／室外图

投资房产

详细图片

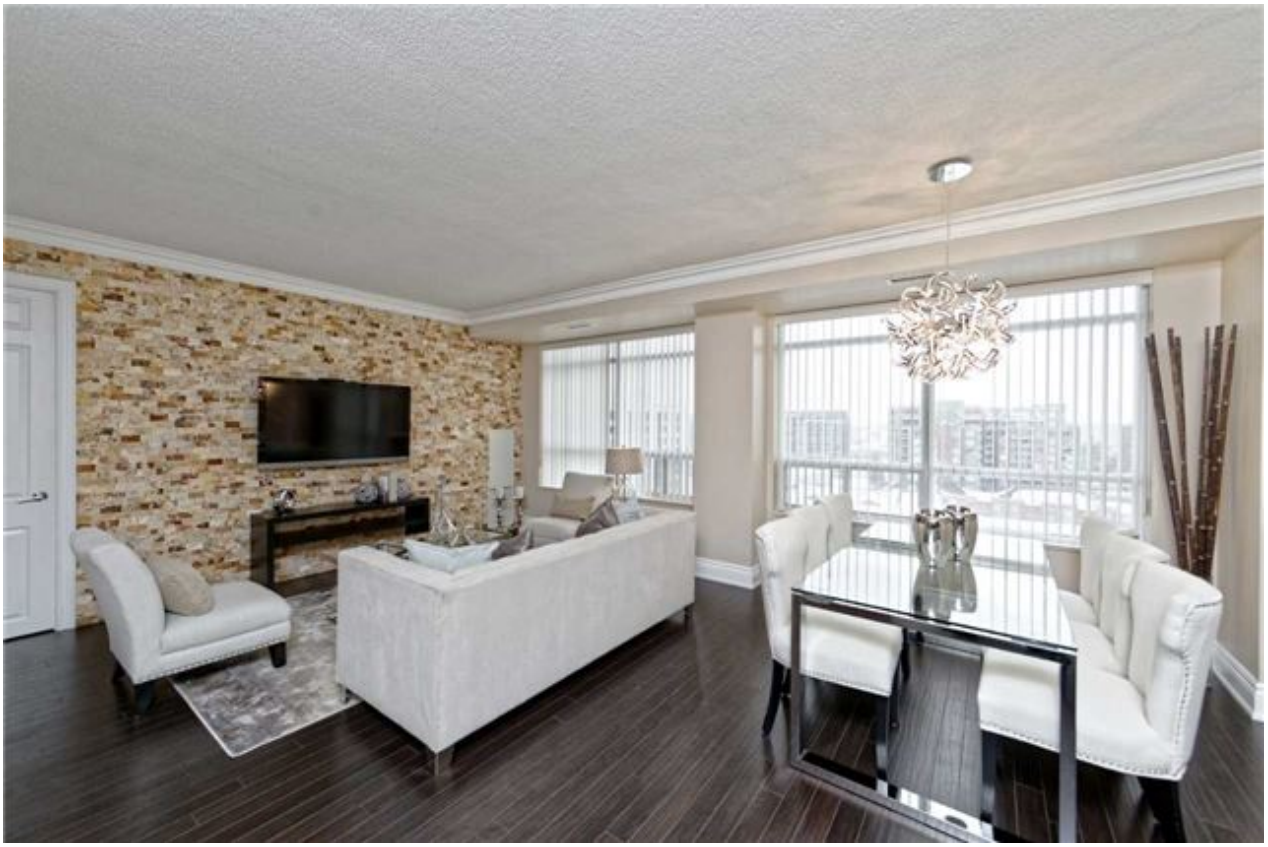

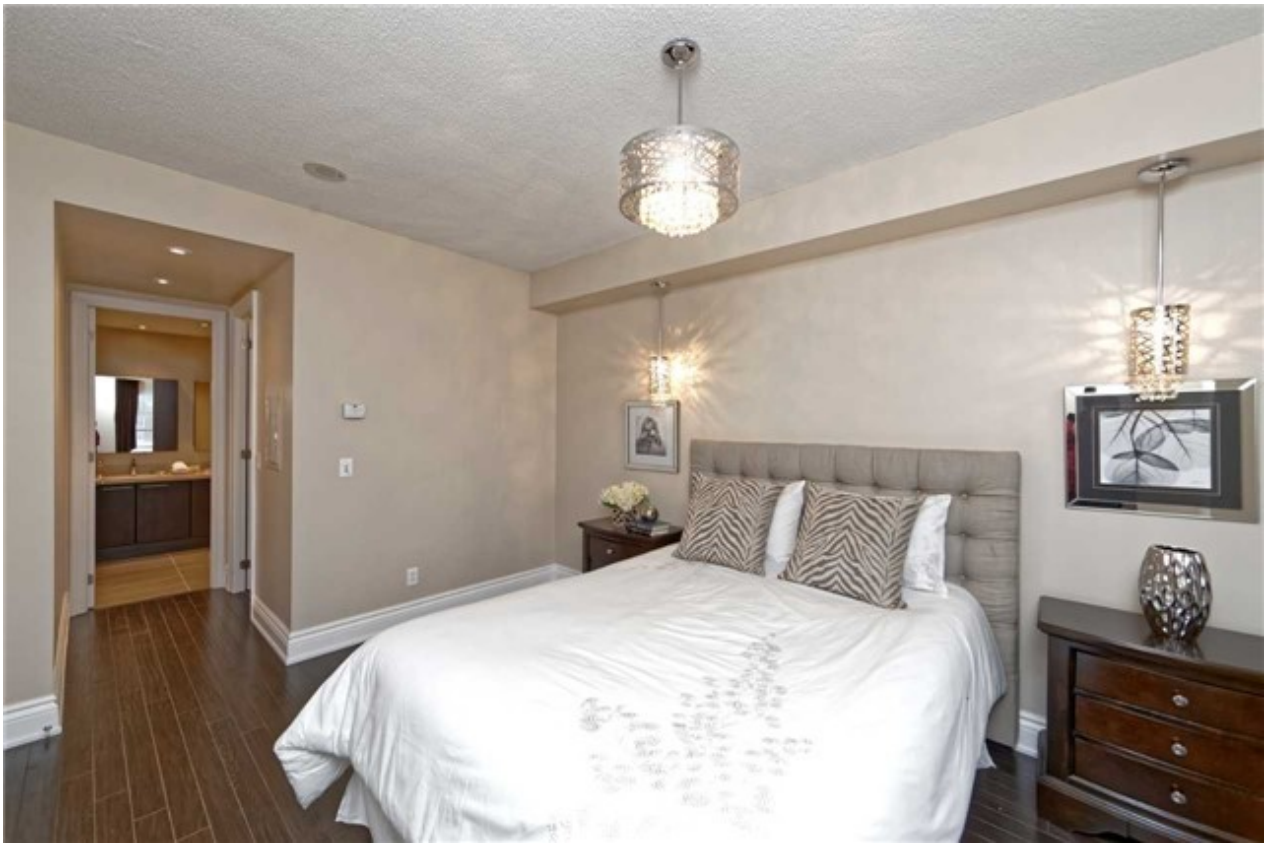

SHALLOW WATER
NO DIVING
1.33M