巴塞罗那两面临街大露台阳光公寓 著名海外房产投资

房屋价格：65 万 欧元

卧室：3

使用面积：90 平米

卫浴：2

类 型：|公寓|

用途：|移民房产|投资房产|定居房产|学区房产|度假房产|

详细信息

巴塞罗那两面临街大露台阳光公寓,项目是一个双面临街、连体大露台的精装修现代主义风格公寓。客厅直通阳台，两面均有大玻璃门和窗户，非常宽

敞，采光极好。客厅里有待客区和餐厅。露台非常宽敞，阳光暖暖，是休闲放松的好地方。从露台可以欣赏区域美

景，不远处的大海和河流。公寓有3个宽敞舒适的卧室，适合中等规模的家庭。有2个卫浴，十分方便。厨房精品装

修，配备齐全，有一扇通往露台的门，使得通风相当好，可以尽情享受烹饪的乐趣。社区生活方便，十分美丽，社

区含带公共露天泳池，是夏日避暑的好去处。

区域位于巴塞罗那东北部的Sant Mart í n区的子分区La Verneda y la Paz，此区域属于巴塞罗那老城区，属于比较

安静的中产阶级居民区。这里比起市中心更加安静，适合居住。项目紧靠区域的主广场，夏季这里会举办音乐会，

遇到假日也会举办各种庆典。主广场有儿童活动区。几步之遥便是区域主商业街兰布拉大街，附近便是超市、健身

中心和足球场，满足你生活的需要。驾车十分钟可以到达大型购物娱乐商城，那里有影城、各种品牌店、餐厅、娱

乐城和超市，冬日会有冰场，节日气氛浓浓。区域交通非常便利，紧靠两个地铁站，有2号线和4号线。7分钟车程

便到Sagrera交通中转站，这里有通往加泰罗尼亚各个城市和法国的火车。也是地铁1、5、9、10号线的中转站。

项目到圣家堂仅仅12分钟地铁，到市中心6公里，坐2号线地铁直通感恩大道。夏日您可以花6分钟驾车至海滩，这

边的海滩比起市区更加干净，是晒日光浴、游泳的好地方。

室内／室外图
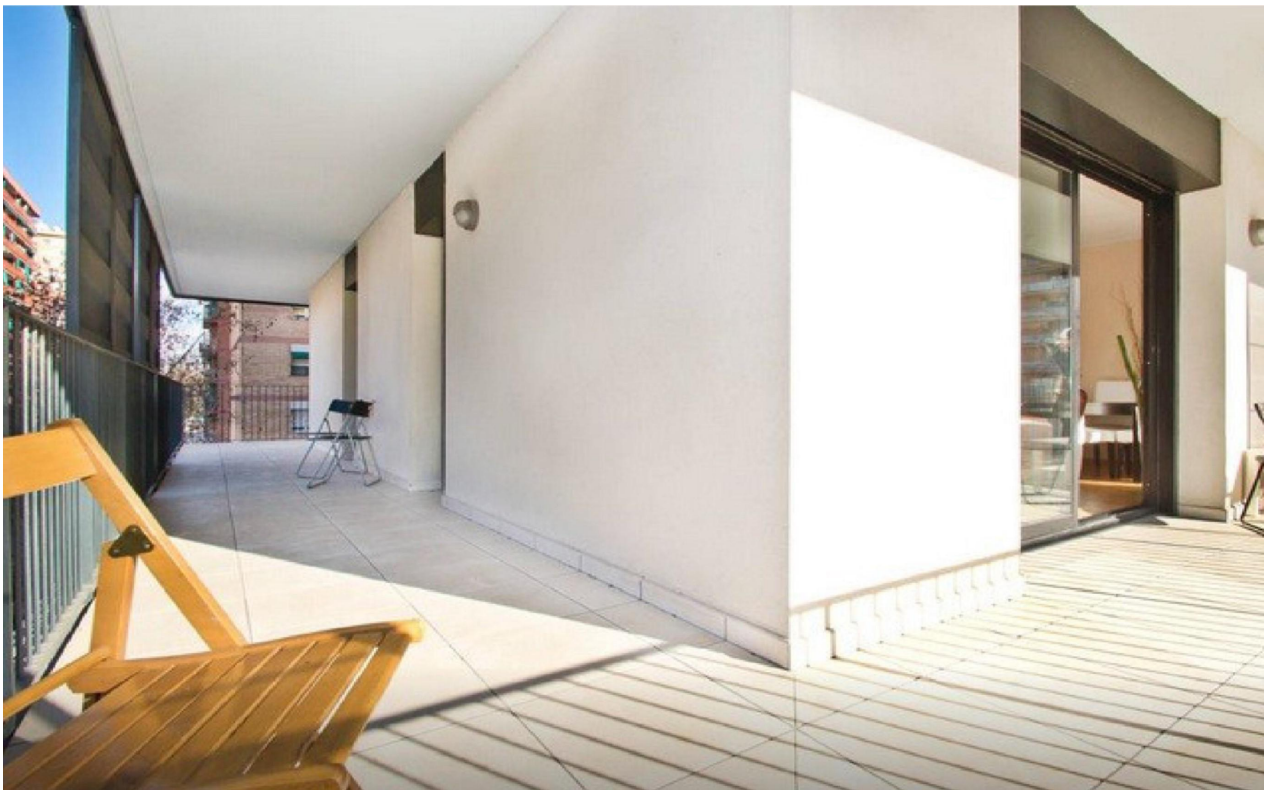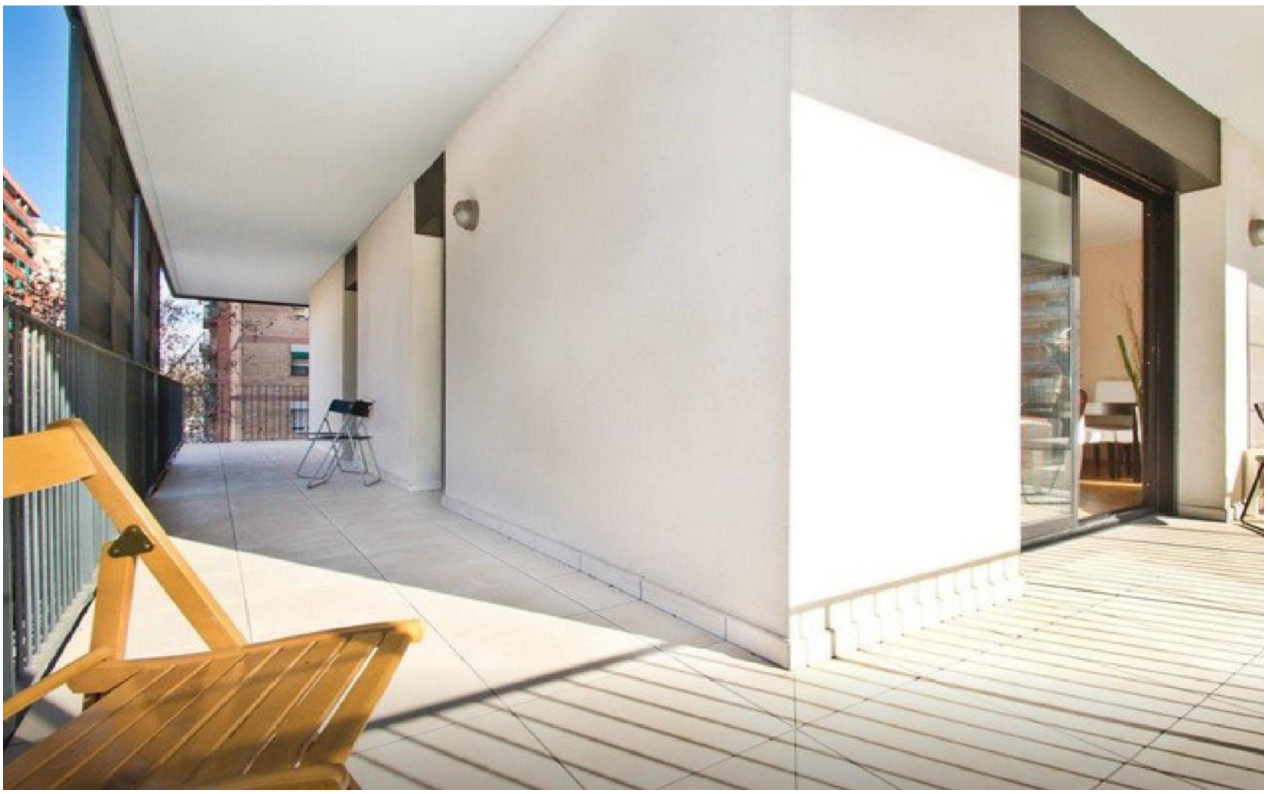
详细图片