RE/MAX
瑞 麦 北 京

葡萄牙里斯本市中心公寓　靠近王子公园和自由大道

详细信息

房源优势：该公寓位于３楼，建于１９５１年，位于市中心核心地段，周边旅游景点集中区域介绍：老城区，顾名思义就是发展悠久，古老的区域。这里是里斯本的政治中心，议会大厦及政府办公机构都集聚于此。同时集繁华和传统一起，这里商业氛围浓厚，在被誉为“葡萄牙香榭丽舍”的自由大道以及老城区的众多小店铺中，大到奢侈品小到手工艺品都可以找到。由于葡萄牙政府对老城区建筑采取保护的政策，老城区建筑属于不可复制的稀缺性资源，历史出租收益率高，所以老城区房产是在葡萄牙投资的一大热点周边配套：１．步行数分钟到达知名旅游景点２．步行５分钟到达公交地铁站，交通便利３．步行即可到达医院４．开车３分钟到自由大道和王子公园

使用面积：８２．０００㎡
卧室：1
卫生间：1
类型：公寓
楼层：３楼

房屋价格３３．５万欧元
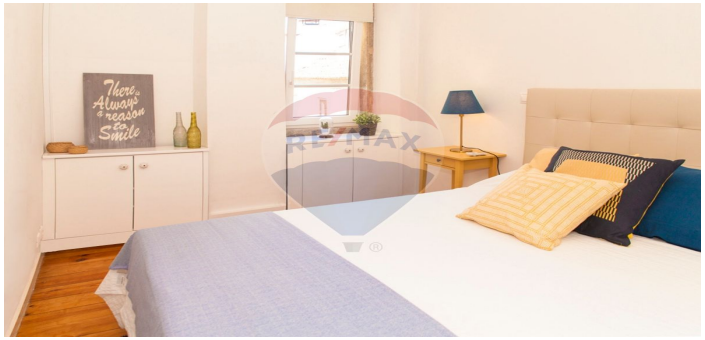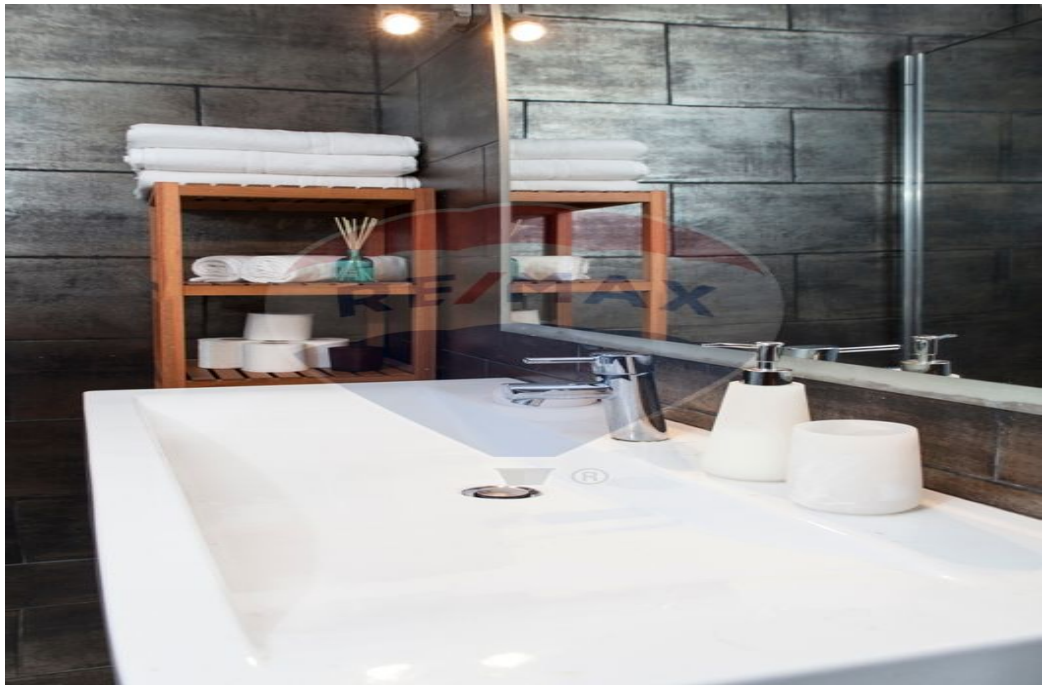
项目图片：