RE/MAX
瑞 麦 北 京

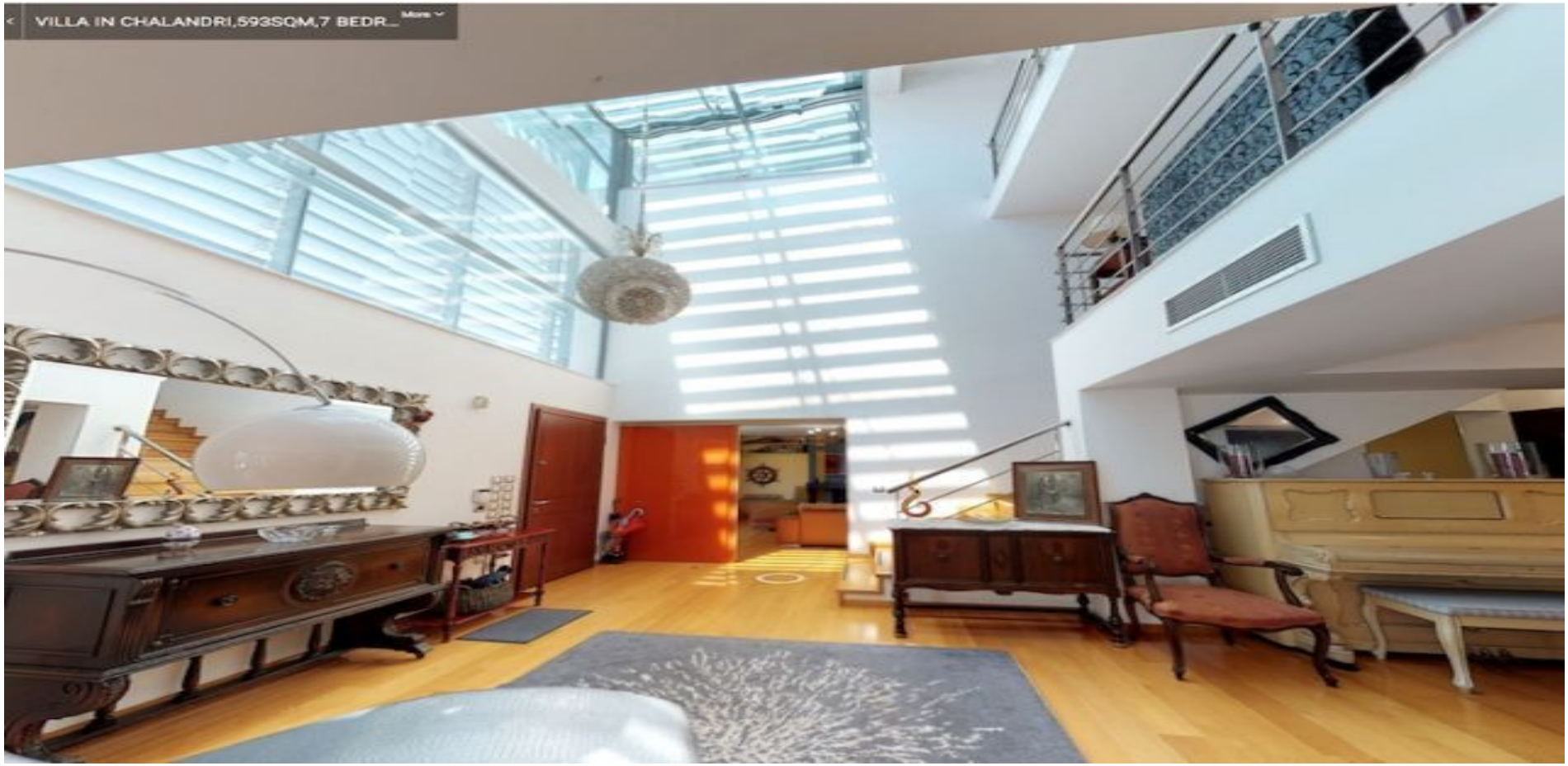

希腊雅典北部富人区哈兰德里奢华独栋别墅，就读国际学校非常便利

详细信息

户型介绍：套内面积５９３平米，上下４层，７卧室２厨房５浴室１卫生间房源优势：该别墅建于２００６年，带有３车位，安全门，配套完善房源优势：哈兰德里位于希腊首都雅典的北部，距离雅典市中心约１２公里，面积１１平方公里。该市地理位置优越，交通便利。世界上很多国家驻希腊的使领馆都坐落在哈兰德里市。希腊国家造币厂也坐落于此。希腊的多个电信巨头的总部就坐落于此。作为雅典北部最富盛名的居民区，哈兰德里是现在希腊的精英和高阶中产阶级的定居地，中国大使馆等各国领馆也设于该区。这里不仅坐拥繁华的购物中心和奢侈品商场，多所国际学校也选址在此，该区域两条运量可观的地铁线也为该区带来了极大的人气。

使用面积：５９３．０００㎡
卧室：７
卫生间：６．５
类型：独栋别墅

房屋价格９０万欧元

楼层：楼

项目图片：

VILLA IN CHALANDRI,593SQM,7 BEDR...

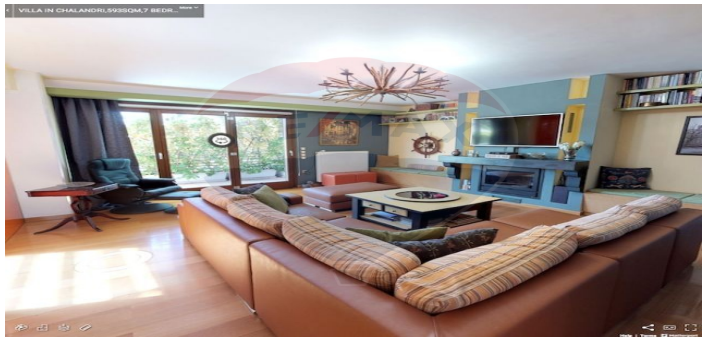
VILLA IN CHALANDRI,593SQM,7 BEDR...

VILLA IN CHALANDRI,593SQM,7 BEDR...

VILLA IN CHALANDRI,593SQM,7 BEDR...

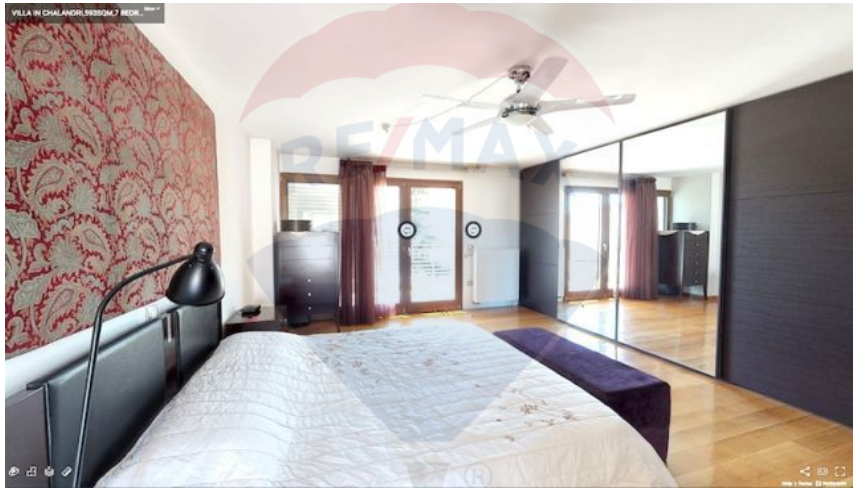
VILLA IN CHALANDRI,593SQM,7 BEDR...

VILLA IN CHALANDRI,593SQM,7 BEDR...

VILLA IN CHALANDRI,593SQM,7 BEDR...

VILLA IN CHALANDRI,593SQM,7 BEDR...

VILLA IN CHALANDRI,593SQM,7 BEDR...

VILLA IN CHALANDRI,593SQM,7 BEDR...

VILLA IN CHALANDRI,593SQM,7 BEDR...

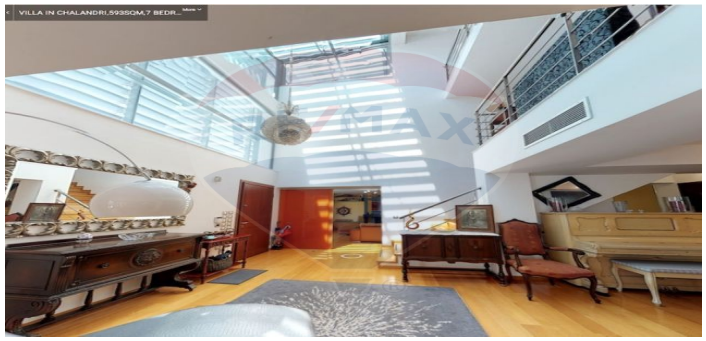
VILLA IN CHALANDRI,593SQM,7 BEDR...

VILLA IN CHALANDRI_595SQM_7 BEDR_