RE/MAX
瑞 麦 北 京

希腊雅典市中心Ｐａｔｉｓｉｏｎ投资公寓　　２３０平

详细信息

房源介绍：该房源面积２３０平米，建于１９７０年，共２层，需要翻新。区域介绍：此公寓位于雅典市中心Ｐａｔｉｓｉｏｎ，这里建造了许多针对中上层和中上阶层的公寓楼。街道商店林立，购物街，剧院，电影院，餐馆，咖啡馆和酒吧一应俱全。交通生活便利，是雅典市中心住宅区的最佳选择。

使用面积：２３０．０００㎡
卧室：４
卫生间：２
类型：公寓
楼层：１－２楼

房屋价格２５万欧元

项目图片：
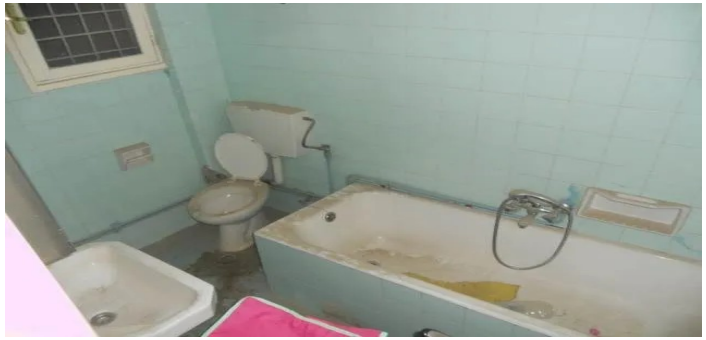
ΣΧΟΛΙΚΟ