RE/MAX
瑞 麦 北 京

希腊雅典南部Ｖｏｕｌａ精装２居室公寓｜离海边仅７４０米

详细信息

房源信息：套内面积７８平米，２个卧室，１间厨房，１间浴室，位于２楼，建于１９７３年，２００９年全新装修，带电梯。区域介绍：沃拉（Ｖｏｕｌａ），距离雅典南部美丽的爱琴海滩仅１公里，且紧邻著名的格利法达购物中心。此外，距雅典市中心１５公里，距雅典国际机场１８公里。雅典南部的高档社区」。居住于此的大多是各界政商名流，因此这里的街区布置与房屋格局也符合其「富人区」的定位。周边配套：距离海边７４０ｍ；距离机场２２ｋｍ。

使用面积：７８．０００㎡
卧室：２

卫生间：１

类型：公寓

楼层：２楼

房屋价格２７万欧元
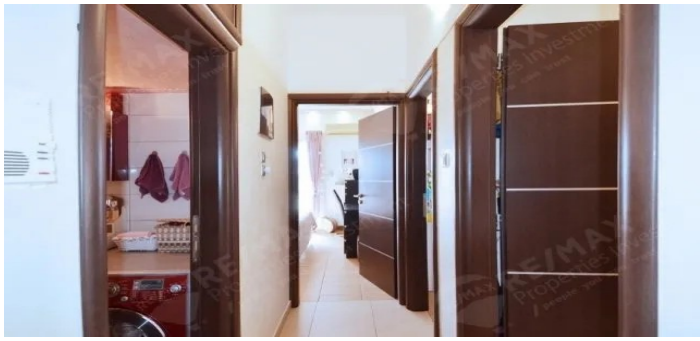
项目图片：