RE/MAX
瑞 麦 北 京

希腊雅典Ｐａｌａｉｏ　Ｆａｌｉｒｏ５４平米２居室独立屋丨配套

详细信息

房源信息：该套房源建于１９８５年，房源面积为５２平米的独立屋，位于１楼，２个卧室、１个浴室，带有小花园，配套设施齐全，能源等级为：Ａ＋。区域介绍：该区房产处在市区和海域中间，离海都很近，６公里左右可进入市区，从高层阳台可见海景。街道相比市中心更加宽阔，房屋间隙较宽敞。绿化较好，建筑更新，规划更现代，非常适宜居住。距离港口很近，交通方便。学校，超市，药店分布较多。著名私立医院大都会医院也在此区。游艇码头，优良海滩，奥林匹克场馆，大型体育场。都在此区。

使用面积：５２．０００㎡
卧室：2
卫生间：1
类型：独栋别墅
楼层：１楼

房屋价格２３万欧元

项目图片：

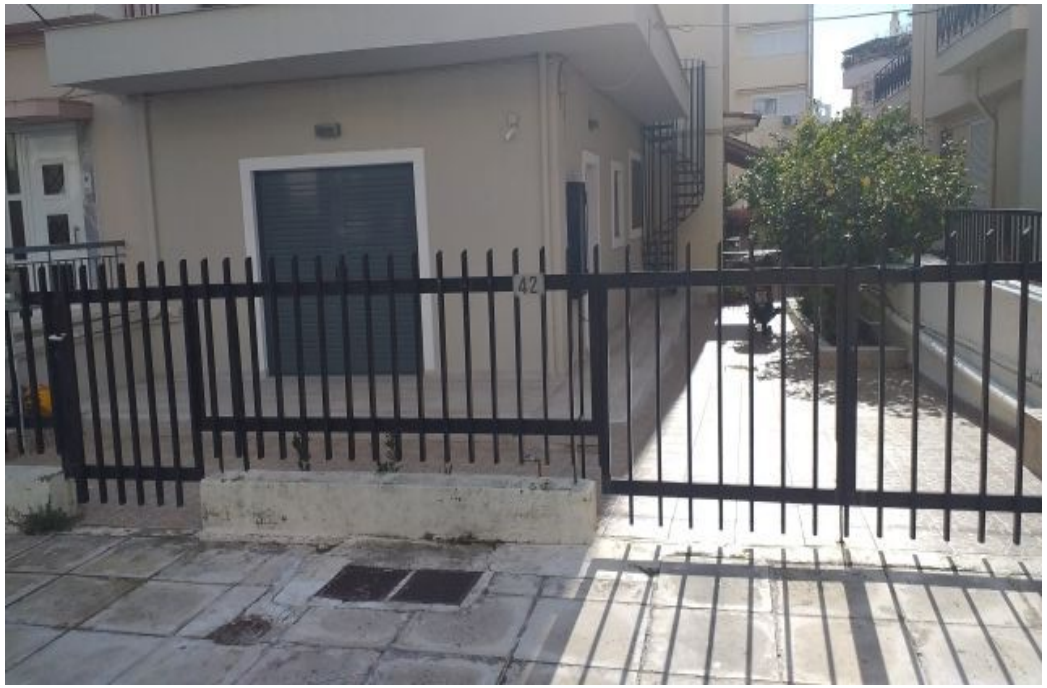

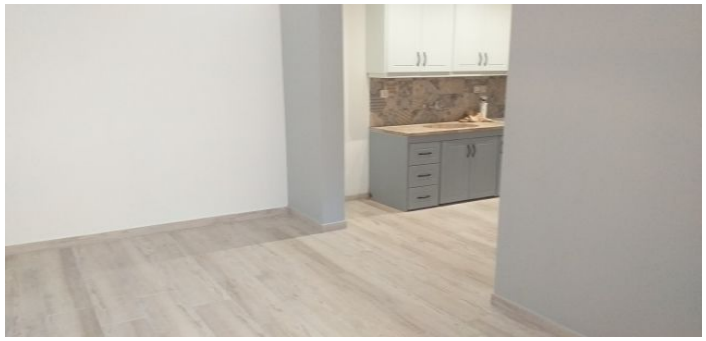

L. MALOUF