RE/MAX
瑞 麦 北 京

希腊雅典市中心Ｋｉｐｓｅｌｉ１２０平米优质公寓丨毗邻商业区丨

详细信息

房源信息：该房源面积为１２０平米，建筑年份１９７０年，有两个卧室，一个厨房，一个浴室，一个厕所和一个小储藏室。它还包括一个接待区，一个两个房间的客厅，它可以被划分成一个单独的区域，作为额外的卧室，餐厅或办公室。公寓朝南，带电梯、空调等，它前面有一个阳台，卧室后面也有一个阳台。区域介绍：位于雅典市中心Ｋｉｐｓｅｌｉ的黄金投资区域，因为毗邻雅典卫城和众多景点区域，所以是众多游客会选择下榻的地方，也是雅典民宿较集中的区域。周边配套：距离Ｆｏｋｉｏｎｏｓ　Ｎｅｇｒｉ广场３００米，可直接前往雅典市中心的商业和日常食品商店。

使用面积：１２０．０００㎡
卧室：2
卫生间：1
类型：公寓
楼层：2楼

房屋价格１５万欧元
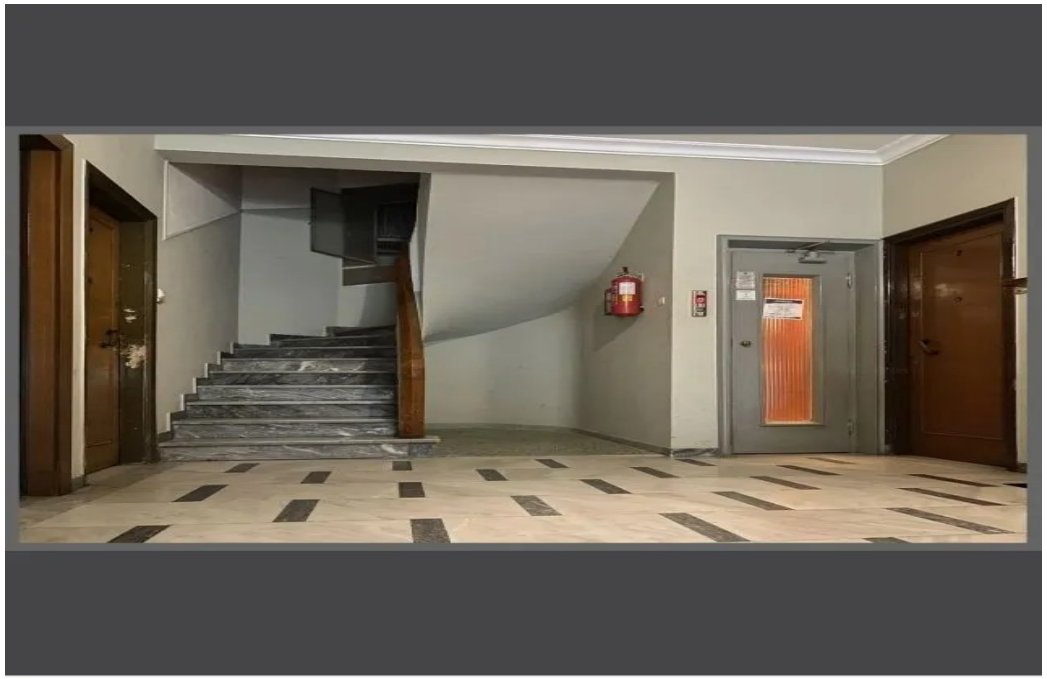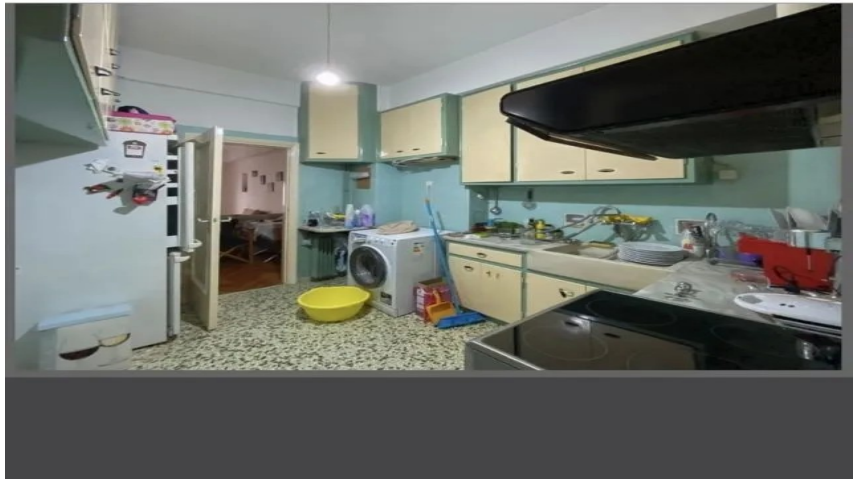
项目图片：