RE/MAX
瑞 麦 北 京

# 雅典市中心Ｐａｔｉｓｉｏｎ　３居精装豪华公寓｜带停车位｜带电

## 详细信息

房源信息：房源建于２００４年，面积为９１ｍ？，位于３层，３个卧室、１个卫生间、１个浴室、１个客厅、１个厨房，配套设施齐全：带有１个停车位、电梯、防盗门、防盗报警器、空调等。区域介绍：此公寓位于雅典市中心Ｐａｔｉｓｉｏｎ，这里建造了许多针对中上层和中上阶层的公寓楼。街道商店林立，购物街，剧院，电影院，餐馆，咖啡馆和酒吧一应俱全。交通生活便利，是雅典市中心住宅区的最佳选择。

使用面积：９１．０００㎡
卧室：３
卫生间：１
类型：公寓
楼层：３楼

**房屋价格２１．８万欧元**
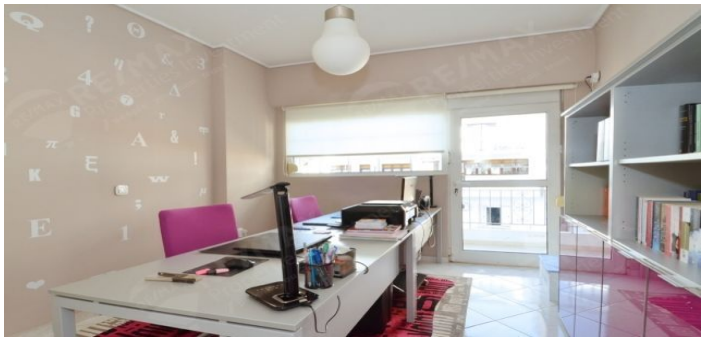
项目图片：