RE/MAX
瑞 麦 北 京

希腊雅典南部Ｉｌｉｏｕｐｏｌｉ８５m²两居精装投资公寓 | 周边

详细信息

房源信息：该套房源建于１９６６年，房源面积为８５平方米，２间卧室，１间浴室，位于１楼。带空调、安全门等。区域介绍：Ｉｌｉｏｕｐｏｌｉ伊利波利位于雅典市中心东南６公里。该市占地面积１２．７２４平方公里。它位于森林覆盖的Ｈｙｍｅｔｔｕｓ山的西麓，覆盖了该市的东半部。它的建筑面积与毗邻郊区的伊密托斯、Ａｇｉｏｓ Ｄｉｍｉｔｒｉｏｓ、Ａｌｉｍｏｓ和阿格鲁波里相邻。主要通道是连接伊利波利市和雅典市中心的Ｖｏｕｌｉａｇｍｅｎｉｓ大道，以及连接６４号高速公路的Ｖｅｎｉｚｅｌｏｕ大道。伊利波利车站由雅典地铁２号线服务。Ｉｉｏｕｐｏｌｉ还通过巴士连接到雅典市中心（ＯＡＳＡ ２３７线），Ｇｌｙｆａｄａ（ＯＡＳＡ １４０线）和比雷埃夫斯（ＯＡＳＡ ２１８线）。

使用面积：８５．０００㎡
卧室：2
卫生间：1
类型：公寓
楼层：１楼

房屋价格８．９万欧元

项目图片：

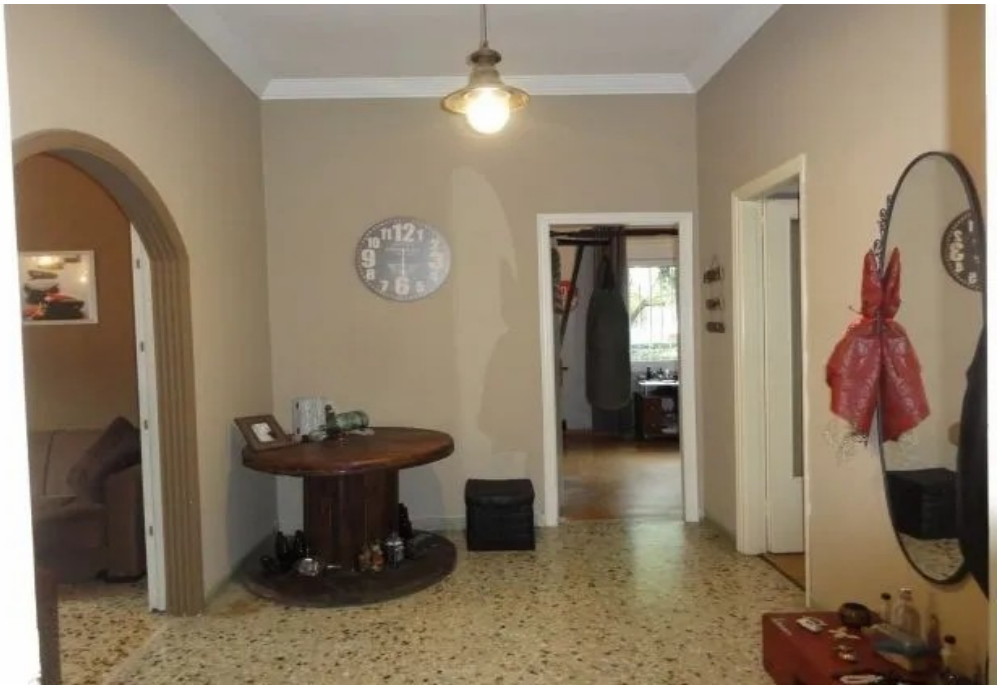

61
108